

locuinte  
colective existente  
maxim P+9

locuinte  
colective existente  
maxim P+4

**STUDIU DE OPORTUNITATE - SCHIMBARE DESTINATIE FUNCTIONALA  
DIN ZONA LMX (zona predominant rezidentiala cu regim de inaltime  
mixt) IN ZONA LB (zona locuinte colective) SI RIDICARE RESTRICTIE  
DE CONSTRUIRE AFERENTA INTERSECTIEI**

**REGLEMENTARI URBANISTICE, scara -:-**

**U.03'**

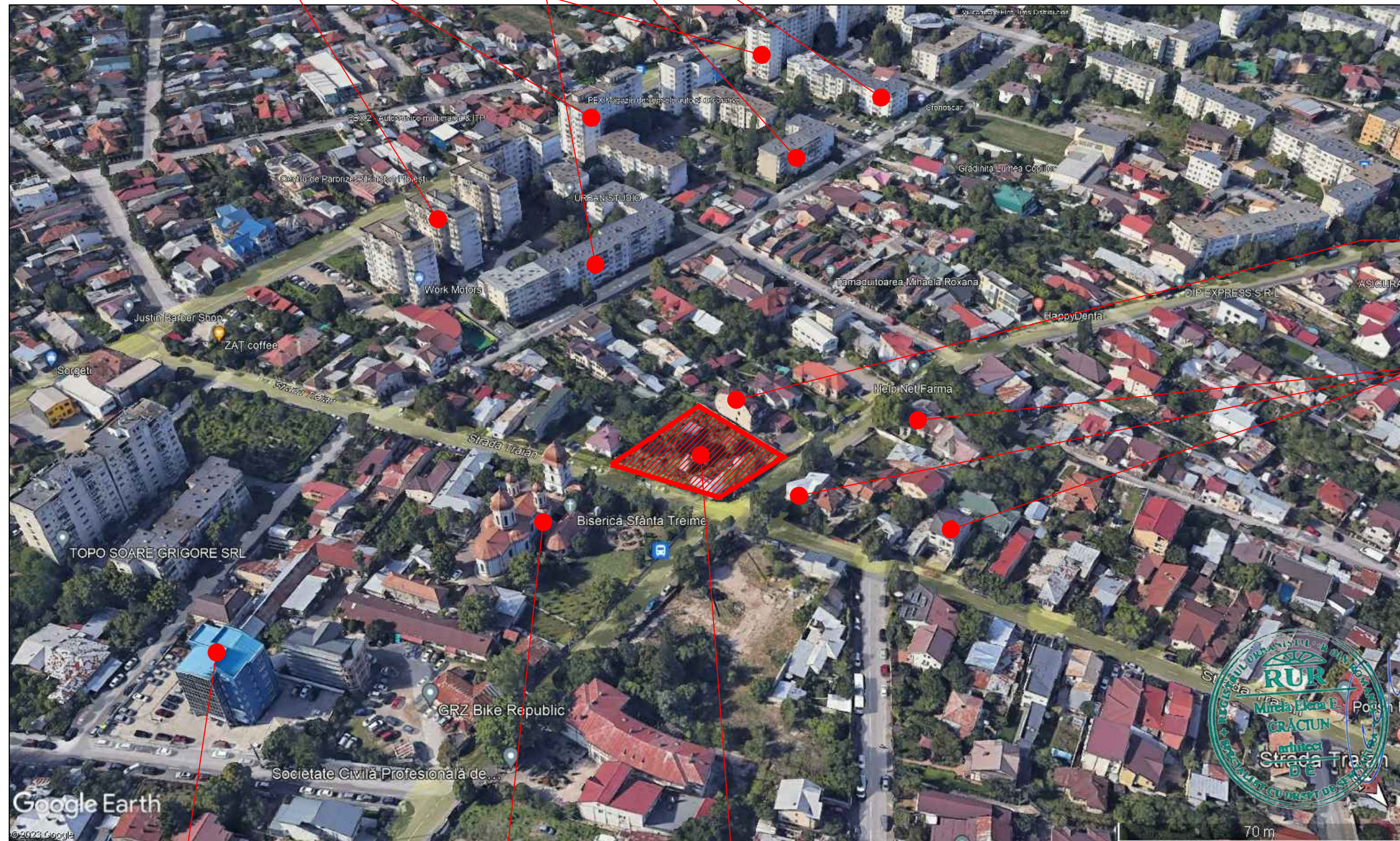

Sediul Hidro Prahova P+5

Biserica Sfanta Treime

Teren studiat  
S.C. WOMA ECOSERV  
CONSTRUCT S.R.L.

PROIECTANT GENERAL <b>ARBY</b> CUI RO 18618528, J29/940/2006 tel: 0727754333; email: office@arbyproiect.ro			BENEFICIAR: <b>S.C. WOMA ECOSERV CONSTRUCT S.R.L.</b> punct de lucru in Jud. Prahova, mun. Ploiesti, str. Vornicei, nr.4B		PROIECT 4/2023
PROIECTANT DE SPECIALITATE <b>STUDIO MIRA DESIGN S.R.L.</b> cu sediul in Ploiesti, Str. Podul Inalt, Nr. 3A, Bl. 138B1, Et. 2, Ap.9 telefon: 0741 221 238			<b>STUDIU DE OPORTUNITATE - SCHIMBARE DESTINATIE FUNCTIONALA DIN ZONA LMX (zona predominant rezidentiala cu regim de inaltime mixt) IN ZONA LB (zona locuinte colective) SI RIDICARE RESTRICTIE DE CONSTRUIRE AFERENTA INTERSECTIEI</b> Amplasament: jud. Prahova, mun. Ploiesti, str. Traian, nr. 19, nr.cad.146596		DATA 05.2023
CALITATEA ELABORATORILOR	NUME	SEMNTURA	TITLU PLANSA: <b>REGLEMENTARI URBANISTICE</b>		SCARA 1:500
SEF PROIECT	arh. Mirela Craciun				FAZA <b>S.O.</b>
PROIECTAT	arh. Cristina Georgescu				PLANSA <b>U.03'</b>
DESENAT	arh. Cosmin Duna				